



hermeta

Gevelbouw



Innovatieve en
inspirerende
gevels

**DYNAMISCHE UITSTRALING MET
OUT-OF-THE-BOX CONCEPT**

hermeta.nl



52°07'05.65"N - 5°06'17.35"E

Het Out-of-the-Box concept geeft de gevel een verrassende uitstraling

WOONWERKVOORZIENING PARANA | UTRECHT

Opdrachtgever: Portaal, Utrecht
Architect: Dick van Gameren architecten
Aannemer: Heilijgers Bouw

OUT-OF-THE-BOX CONCEPT VERRASSENDE MOGELIJKHEDEN

De gevel is het visitekaartje van het gebouw, de eerste indruk die de bezoeker krijgt. Om een gevel te creëren met de perfecte uitstraling denkt Hermeta graag met u mee. Het Out-of-the-Box concept is op allerlei manieren toepasbaar. Bij woonwerkvoorziening Parana in Utrecht verdeelde de architect de breed uitgevoerde kozijnkaders onregelmatig over de gevel. Hierdoor wordt het ritme van de woningen onleesbaar en wordt het geheel belangrijker dan de individuele woningen. Doordat de boxen uit de gevel steken, in dit geval ongeveer een meter, zijn ze toegankelijk als buitensituatie. De glazen borstweringen zijn hoog opgetrokken, waardoor er eenvoudig een geluidsbuffer voor het verkeersgeluid is gecreëerd. Kortom, het Out-of-the-Box concept is esthetisch én praktisch.

DYNAMISCHE GEVEL BIJ PARANA GEMONTEERD OP DE BOUW

Hermeta plaatste circa 1.200 vierkante meter aluminium kozijnen in het project Parana en ook nog eens 19 boxen. Het kozijnkader is opgebouwd uit een stalen frame met houten timmerwerk en een bekleding van drie millimeter aluminium zetwerk. De constructie is op de bouw gemonteerd, voor het beste resultaat.

WOONCOMPLEX
ZUIDERSTER | ROTTERDAM

Opdrachtgever: Vestia en Estrade Projecten

Architect: Groosman Partners

Aannemer: VORM Bouw



“Hermeta was in dit project het verlengstuk van aannemer én architect”

Gert de Graaf, Groosman Partners

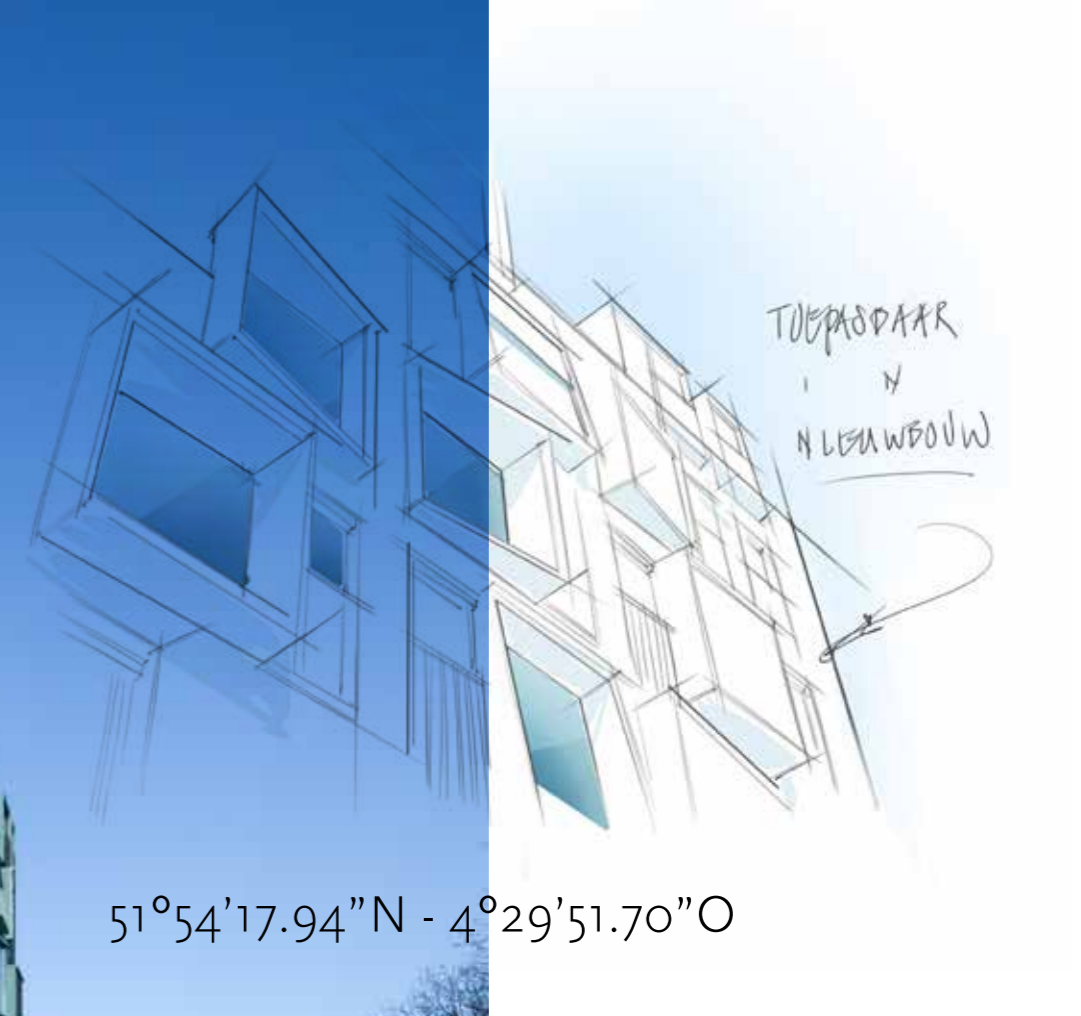

51°54'17.94"N - 4°29'51.70"O

WOONCOMPLEX ZUIDERSTER
MOOIE BIJDRAGE AAN ONTWERP

Wooncomplex Zuiderster moest een markant gebouw worden in de Rotterdamse Afrikaanderwijk. Het toepassen van het Out-of-the-Box concept, in verschillende standen, heeft daaraan in hoge mate bijgedragen. De gevel heeft een levendige en wisselende uitstraling en is daarmee een afspiegeling van de dynamiek in de wijk. In eerste instantie ontwierp de architect een kozijnkader opgebouwd uit verschillende elementen. Hermeta bedacht de monoliet uitgevoerde aluminium kaders, die rondom zijn gelast. Mooier én met een betere waterdichtheid. De boxen, met gelaagde isolatieruiten, zijn prefab gemonteerd. Met een speciale hijsconstructie hebben we de kozijnkaders direct vanaf de vrachtwagen ingehesen. Een bijzondere en geslaagde oplossing.



52°04'27.96"N - 5°06'02.31"O

**WOONZORGCENTRUM TRANSWIJK
AANGENAAM RELIËF IN GEVELBEELD**

In het project Transwijk koos de architect voor 167 boxen om precies te zijn en creëerde daarmee een aangenaam reliëf in het gevelbeeld. Hermeta prefabriceerde deze boxen in de fabriek in Asperen. De aannemer zorgde slechts voor de sparingen in de gevel, waarna Hermeta de kozijnkaders snel kon monteren. Met de bouwkraan zijn ze op hun plaats gehesen in dit twaalf verdiepingen tellende woonzorgcomplex. Voor de senioren is het gebouw aan de binnenzijde voorzien van de modernste domotica. De buitenzijde kreeg een passende uitstraling met ons innovatieve Out-of-the-Box concept.



Prefab units
snel gemonteerd
op de bouw

**VOOR NIEUWBOW ÉN RENOVATIE
ONTELBARE MOGELIJKHEDEN**

Zowel in nieuwbouw als renovatie geeft het Out-of-the-Box concept een verrassende wending aan uw gevel. De variaties binnen het concept zijn eindeloos. Wat uw wensen voor een gevel ook zijn, we brengen graag onze ervaring en expertise in bij het engineeren, produceren en monteren van uw innovatieve ideeën. Daag ons vooral uit!

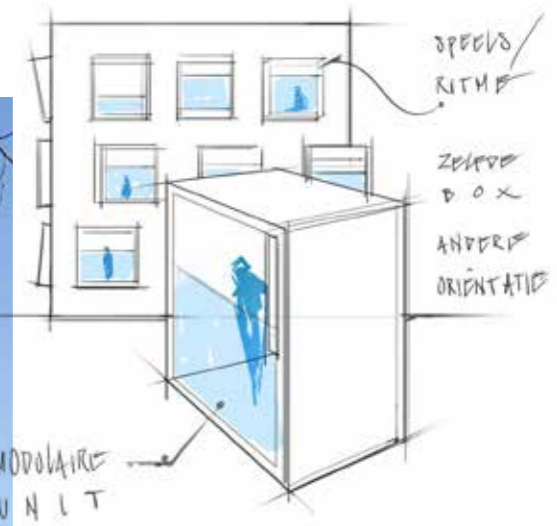
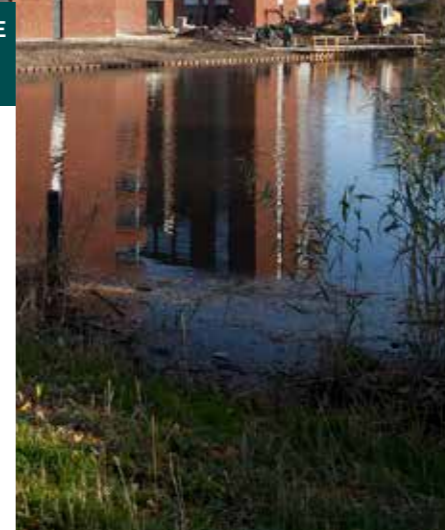

**WOONZORGCENTRUM
TRANSWIJK | UTRECHT**

Opdrachtgever: Bo-Ex en SHBU Zorgcentra
Architect: Gent & Monk
Aannemer: JP van Eesteren



NEEM CONTACT OP

Wat voor dynamische gevel heeft u voor ogen? We verkennen graag samen met u de mogelijkheden!



+31 (0) 345 - 63 48 88 | gevelbouw@hermeta.nl
www.hermeta.nl